6e SALON DE LA CRÉATION ET REPRISE D'ENTREPRISE

14 NOVEMBRE 2023

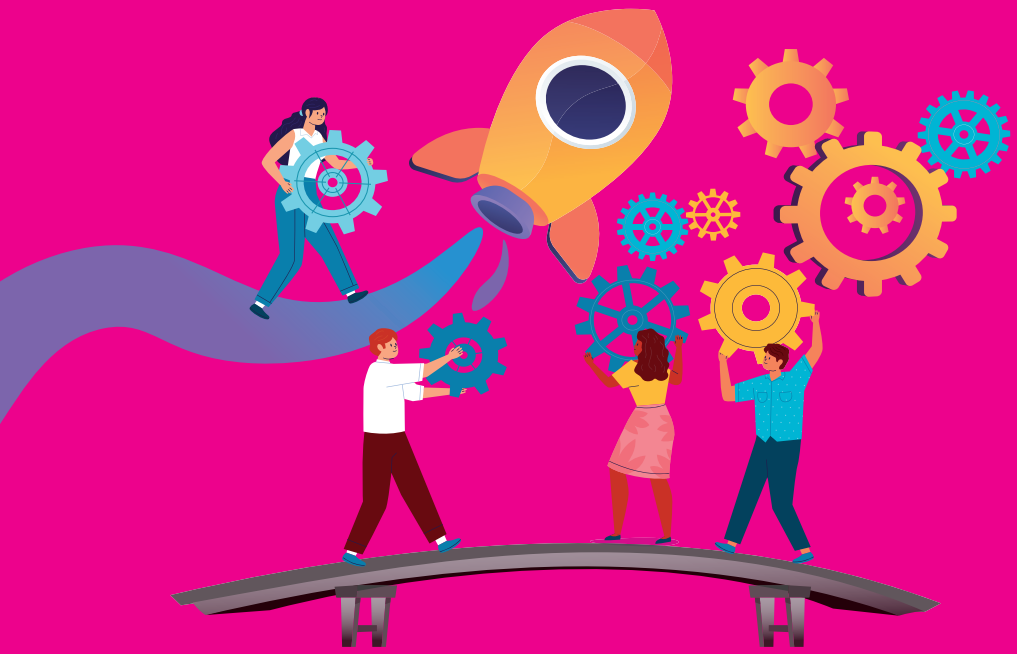

9H-13H SALON EN ENTRÉE LIBRE
14H-17H30 ATELIERS, CONFÉRENCES
SUR INSCRIPTION

ESPACE DE LA GARE
ST-PAUL-TROIS-CHÂTEAUX

+ D'INFOS SUR WWW.SALON-ENTREPRISE.FR

ORGANISÉ PAR draga communauté de communes · CCDSP Communauté de communes Drôme Sud Provence

EN PARTENARIAT AVEC RÉPUBLIQUE FRANÇAISE Liberté Égalité Fraternité · pôle emploi · Mission Locale Centre Ardèche

adie · ATOUT TRICASTIN · bpifrance · CAP EMPLOI · CCI ARDÈCHE · CCI DRÔME · CERFRANCE · CIDFF · CAISSE D'ÉPARGNE · FAISCEAU SUD · In Extenso · Réseau Initiative · Ipres · LPA · ENTREPRISE · EGEE · MOULIN DIGITAL · FRENCH TECH IN THE ALPS · Cadille · pôlen · Réseau Entreprendre · Urssaf

RENCONTREZ TOUS LES EXPERTS DE LA CRÉATION ET DE LA REPRISE D'ENTREPRISE EN UNE SEULE JOURNÉE !

LISTE DES EXPOSANTS PRÉSENTS SUR LE SALON DE LA CRÉATION ET REPRISE D'ENTREPRISE*

DE MON IDÉE À MON PROJET : Chambre de Métiers et de l'Artisanat, Chambre de Commerce et d'Industrie, Chambre d'Agriculture, IPRES, CIDFF-MIFE, Amesud.
MON FINANCEMENT : ADIE, BPI, Initiative Seuil de Provence Ardèche Méridionale, Réseau Entreprendre Drôme Ardèche, Caisse d'épargne.
MA PROTECTION SOCIALE : URSSAF, Mutualité Sociale Agricole, MMA (prévoyance).
MON STATUT JURIDIQUE : CER France, In Extenso, Pollen Scop, Prisme.
MES FORMALITÉS : Chambre de Métiers et de l'Artisanat, Pôle emploi, Cap emploi, Missions Locales, MMA (assurances).
MON IMPLANTATION : Pépinières d'entreprises le Faisceau Sud, Communautés de Communes du Rhône Aux Gorges de l'Ardèche et Drôme Sud Provence, Invest in (Région AURA).
MON RÉSEAU ET MA COMMUNICATION : Atout Tricastin, EGEE Rhône-Alpes, Moulin Digital, Agence V.

**Informations sous réserve de modifications*

Salon en accès gratuit et en entrée libre de 9h à 13h. Plus de 30 exposants présents pour répondre aux questions des porteurs de projet et les guider dans leurs démarches.

CONFÉRENCES

- **14h00 :** *Les 10 clés pour entreprendre (CCI)*
- **15h15 :** *Choisir la structure juridique de son entreprise (In Extenso)*
- **16h30 :** *Améliorer la communication digitale de son entreprise (Moulin Digital*)*

ATELIERS

- **14h15-15h15 :** *Comment construire son business model vertueux ? Animé par la BPI et le Département de la Drôme.*
- **15h30-16h30 :** *Comment reprendre ou transmettre une entreprise ? Animé par la Chambre des Métiers et de l'Artisanat*

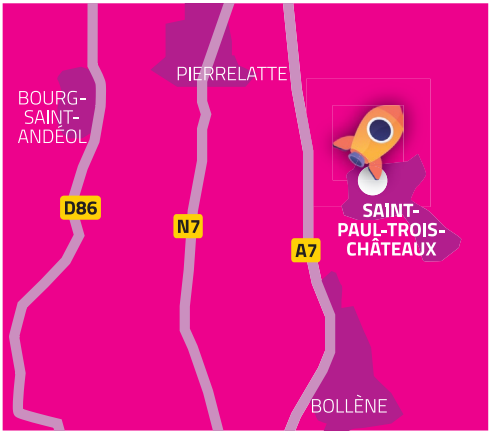

INFORMATIONS PRATIQUES

Salon ouvert sur entrée libre le mardi 14 novembre 2023 de 9h à 13h. Restauration possible sur place.

Renseignements :
Communauté de communes DSP
Tél. : 04 75 96 63 02
economie@ccdsp.fr / www.ccdsp.fr
Communauté de communes DRAGA
Tél. : 04 75 54 57 05
economie@ccdraga.fr / www.ccdraga.fr

Plus d'informations sur www.salon-entreprise.fr

Conception graphique : Chloé Dalbert - chloe.graphisme.pro@gmail.com - 06 20 58 14 47

Imprimex CD Bollène - 04 90 30 55 70 Papiers issus de forêts gérées durablement
Ne pas jeter sur la voie publique